

# The RIGHT Lane

On multi-lane streets, roads and highways, **Florida law requires that drivers...**

**DRIVE IN THE RIGHT LANE AND PASS ON THE LEFT.**

**Drivers must not continue to drive a vehicle in the far left lane when being overtaken by a faster moving vehicle.**

When preparing to move into the right lane, you must indicate your intention to change lanes by using your vehicle's right turn signal.

While in the far right lane, watch for vehicles entering the highway. Adjust your speed or move over so that they may safely enter the highway.

**REMINDER: Florida law requires drivers to *Move Over* for stopped emergency and service vehicles.** If you cannot safely move over, you must decrease your speed to 20 mph below the posted speed limit. Drivers should be prepared to move over for vehicles stopped on the right and left shoulders of multi-lane highways.

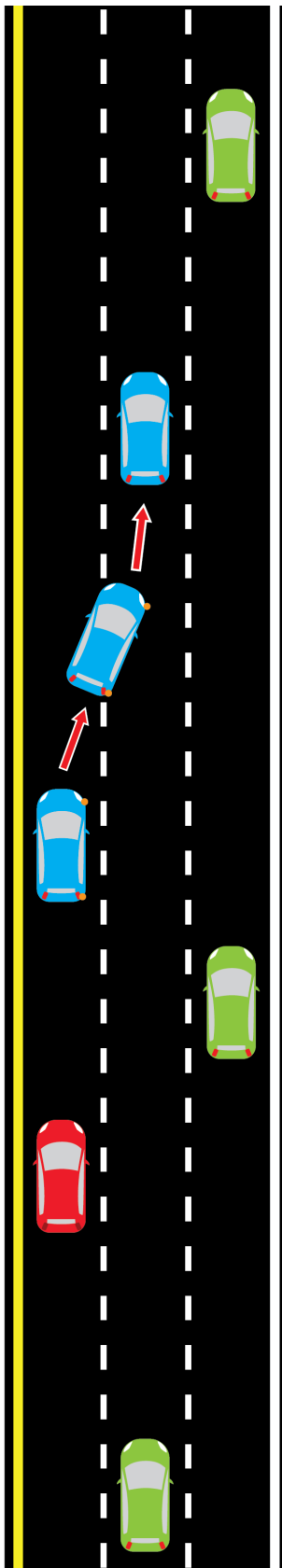

# El Carril CORRECTO

En calles, carreteras y autopistas, de múltiples carriles la ley de la Florida exige que los conductores...

**CONDUZCAN EN EL CARRIL  
DERECHO Y PASE EN EL  
CARRIL A LA IZQUIERDA.**

**Los conductores no deben continuar conduciendo un vehículo en el carril de la extrema izquierda cuando son adelantados por un vehículo que se mueve más rápido.**

Al prepararse para avanzar al carril derecho, debe indicar su intención de cambiar de carril utilizando la señal de giro a la derecha del vehículo.

Mientras esté en el carril de la derecha, observe los vehículos que ingresan a la autopista. Ajuste su velocidad o muévase para que puedan ingresar de manera segura a la autopista.

**AVISO: La ley de la Florida requiere que los conductores se muevan a un lado en caso de encontrar vehículos de emergencia y de servicio, detenidos.** Si no puede moverse con seguridad, debe disminuir su velocidad a 20 mph por debajo del límite de velocidad establecido. Los conductores deben estar preparados para moverse a un lado de los vehículos detenidos en los costados derecho e izquierdo de las autopistas con múltiples carriles.



[www.flhsmv.gov](http://www.flhsmv.gov)

